IST DEMOGRAFISCHER WANDEL NUR ETWAS FÜR DIE SOZIALPOLITIK?

Joseph-Stiftung

Reinhard Zingler,
Vorstand

Kongress des BMUB
BAU 2015
München, 19. Januar 2015

Sicher mehr, als Sie erwarten!

UNSERE VERANTWORTUNG FÜR ALLE GENERATIONEN HEISST:

„Es dürfen keine einseitigen Altersstrukturen entstehen.“ *

* Auslobungstext aus dem
Modellprojekt „WAL – Wohnen in allen Lebensphasen“

HECKE
ZUFAHRT
11 STELLPLÄTZE WAL
MÜLL
2 STELLPLÄTZE WAL
PARKPLATZ SCHÜTZEN
HECKE
FFOK CA. 253,80
GÄRTEN
GÄRTEN
SPIEL FÜR ALT UND JUNG
FREIWACHSENDE HECKE
WEG
BLAUSTERNCHENWIESE
BLÜTE
HOLUNDER
BAUM - BESTAND
TAGESPFLEGE
TERRASSE
3 STELLPLÄTZE WAL
HAUPTEINGANG
ZIERÄPFEL

Grundriss EG

Grundriss EG
Detailausschnitt

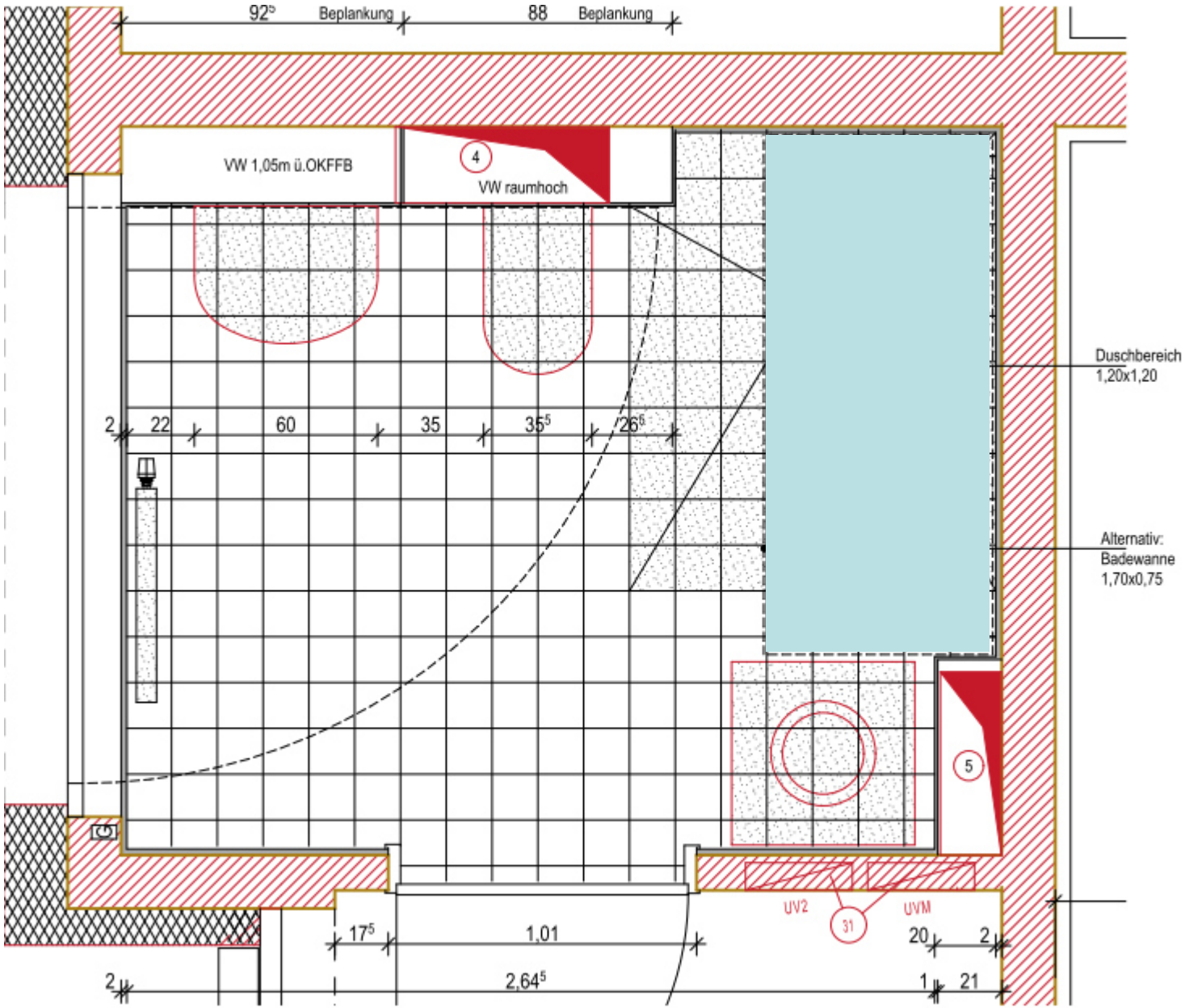
92⁵
Beplankung
88
Beplankung
VW 1,05m ü.OKFFB
4
VW raumhoch
Duschbereich
1,20x1,20
2
22
60
35
35⁵
26⁵
Alternativ:
Badewanne
1,70x0,75
5
UV2
31
UVM
17⁵
1,01
20
2
2
2,64⁵
1
21

Bad Typ1

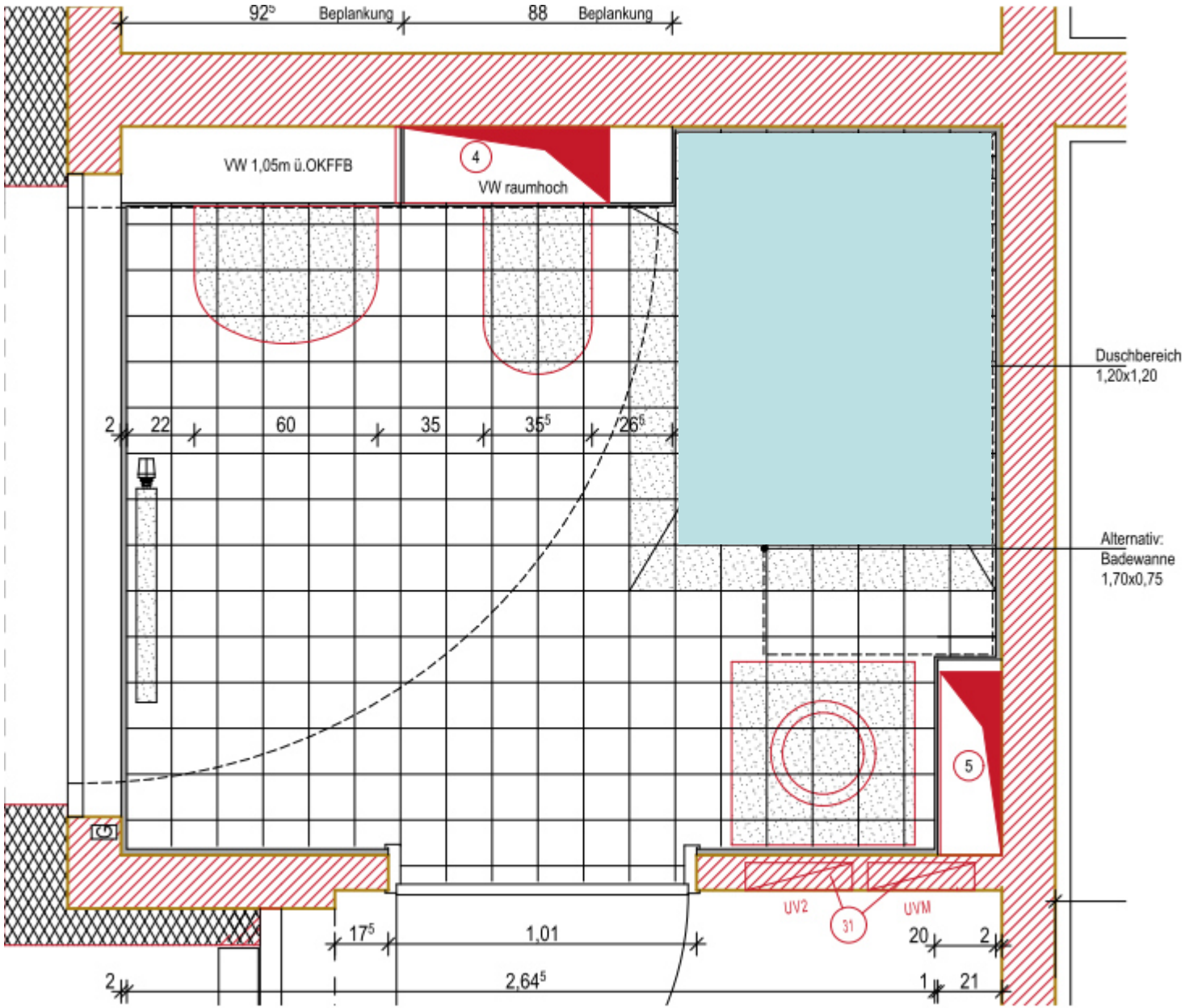
92⁵
Beplankung
88
Beplankung
VW 1,05m ü.OKFFB
4
VW raumhoch
Duschbereich
1,20x1,20
2
22
60
35
35⁵
26⁵
Alternativ:
Badewanne
1,70x0,75
5
UV2
31
UVM
17⁵
1,01
20
2
2
2,64⁵
1
21

Bad Typ1

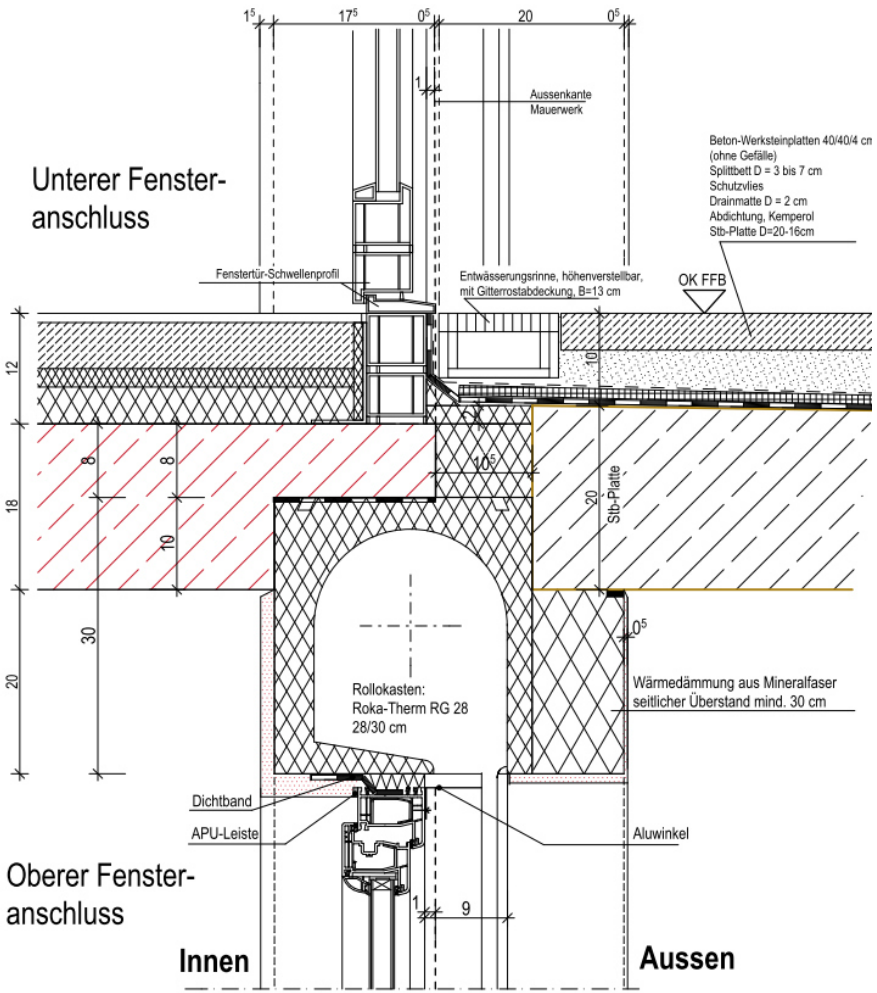

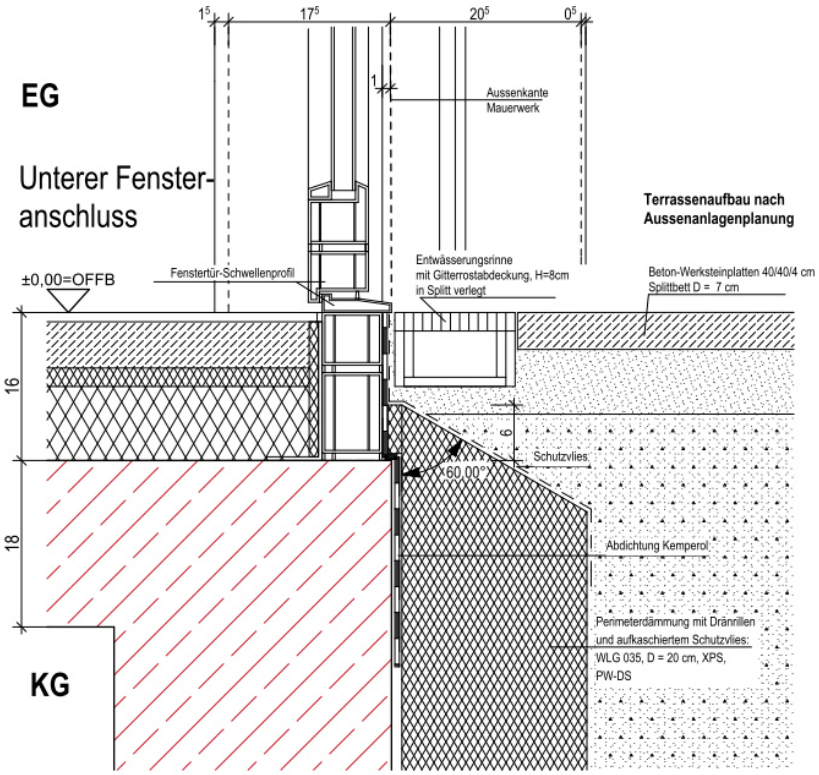

Detail Terrassenaustritt

AAL – AMBIENT ASSISTED LIVING

Nachtlichtfunktion für einen sicheren Gang zum Bad und zur Toilette

„Alles aus“-Schaltung

Panikschaltung für eine helle Umgebung und gegebenenfalls einen Hilferuf per E-Mail

Raumklima-Paket

Hilfetaster im Bad, um einen Hilferuf per E-Mail abzusetzen

Fernbedienungs-Paket

Wohnungs-Fernzugriff-Paket

Angehörigen-Sorglos-Paket

SOPHIA-Sicherheit-Comfort-Notruf

Mehr Informationen:
SOPHIA living network GmbH | www.sophia.com.de

Grundriss EG

Grundriss EG
Detailausschnitt

ANGEBOTE UND VERNETZUNGEN

Hausbesuche und Vermittlung von Nachbarschaftshilfe

Vermittlung und Koordinierung von professionellen Hilfeleistungen

(Erst-)Beratung von Senioren, Pflegebedürftigen und Angehörigen

(Erst-)Beratung zur Wohnraumanpassung

Unterstützung und Begleitung von Senioren, Pflegebedürftigen und Angehörigen bei Behördengängen und Antragstellungen

Pflege und Weiter-entwicklung eines Ehrenamtlichen-Netzwerks

In der Heimat wohnen

Hauskrankenpflegekurse

Hausnotruf (24 Stunden)

Anregung von Selbsthilfeaktivitäten

Gottesdienste, Feiern und Feste

Wäscheservice

Fahrdienste

Essen auf Rädern, Offener Mittagstisch, Vollverpflegung

Bürger-/Seniorencafé

Hauswirtschaftliche Versorgung

Tagesausflüge

Seniorenbetreuung

Sonstige Angebote nach Bedarf (z. B. basteln, singen, Gymnastik, Gedächtnistraining)

Vernetzung von Akteuren und Angeboten im Quartier (Behörden, Pfarreien, Vereine, Unternehmen usw.)

Halb- und vierteljährliche Pflegeeinsätze zur Qualitätssicherung und Pflegeplanung

Grundpflege, Behandlungspflege, Vollzeitpflege, Kurzzeitpflege, Verhinderungspflege, eingestreute Tagespflege, individuelle Pflege und Betreuung auf Wunsch

(Weiterführende) Beratungs-gespräche zu Pflege, Demenz und Behinderung

„Barrierefreies, sicheres und selbstbestimmtes Wohnen, Nachbarschaftshilfe, ehrenamtliche Arbeit im Quartier und professionelle Hilfe müssen zusammengebracht werden.“

Foto: Bernhard Schneider

Januar 2015

1	Do	Neujahr
2	Fr	
3	Sa	
4	So	
5	Mo	2
6	Di	Heilige Drei Könige
7	Mi	
8	Do	
9	Fr	
10	Sa	
11	So	
12	Mo	3
13	Di	
14	Mi	
15	Do	
16	Fr	
17	Sa	
18	So	
19	Mo	4
20	Di	
21	Mi	
22	Do	
23	Fr	
24	Sa	
25	So	
26	Mo	5
27	Di	
28	Mi	
29	Do	
30	Fr	
31	Sa	

Im **Bamberger Stadtteil Gaustadt** befindet sich das Haus MITEINANDER. Es entstand als bayerisches Modellvorhaben im Rahmen des staatlichen Förderprogramms WAL (Wohnen in allen Lebensphasen). Es wurde mit dem BArrierefrei-Preis der Stadt Bamberg ausgezeichnet. Schön, dass die Bewohner überaus zufrieden sind. So hat das Sams, die von dem Bamberger Kinderbuchautor Paul Maar erdachte Figur mit roten Haaren und Rüsselnase, hier alle seine Wunschpunkte aufs neue Jahr aufheben können. Alles Gute für 2015!

CALLWEY

WOHNEN

NEUE ARCHITEKTUR FÜR DEN DEMOGRAFISCHEN WANDEL

WOHNMODELLE BAYERN

www.joseph-stiftung.de

Joseph-Stiftung

Reinhard Zingler

Joseph-Stiftung . Kirchliches Wohnungsunternehmen
Hans-Birkmayr-Straße 65 . 96050 Bamberg

Telefon 0951 9144-120 . Telefax 0951 9144-555
reinhard.zingler@joseph-stiftung.de